Balenciaga Leopold ballerina © Balenciaga

De ballerina voor mannen is gearriveerd. Waarom vervrouwelijkt de mode zo?

Ballerinaschoenen zijn terug van weggeweest. En deze zomer zijn ze ook voor mannen. Voor een aantal honderden euro's kan je de gendernormen doorbreken, want dat is hip nu, zegt gendercoach Jamine De Wandel. "De hele wereld vervrouwelijkt."

Lana Van Hoof 03-05-23, 16:34 Laatste update: 03-05-23, 16:55

Midden jaren 2000 waren ballerina's enorm populair en had elke vrouw minstens één paar in alle kleuren van de regenboog. De minimalistische schoen werd daarna als snel van de troon gestoten door stoere en robuuste sneakers en ballerina's belandden in de vergeetdoos, geklasseerd onder het label 'truttig' en 'fout'.

NET BINNEN
15:22 HLN+ Retinol, vitamine C, hyaluronzuur: klinkt dit als Chinees voor...
14:02 HLN+ Griet hoopt op een relatie met haar fuckbuddy. "Ik mag het hele weeken...
11:58 "Ben ik wel goed in blowjobs geven?" Dit spookt zoal door het hoofd va...
09:45 HLN+ 3 vrouwen met een sixpack na hun 50ste. Hoe doen ze het? "Ik wou dat i...
03-05 De ballerina voor mannen is gearriveerd. Waarom vervrouwelijkt de...
ALLE BERICHTEN

Aanbevolen door Outbrain

Alles wordt duurder, behalve CM-Hospitaalplan.
CM-Hospitaalplan

Ontdek de Nieuwe Fiat 500 elektrisch, verkrijgbaar vanaf €...
Fiat

Meer bekijken op Instagram

163.203 personen vinden dit leuk

matildadjerf

lately 🤠

Alle 211 opmerkingen bekijken

Voeg een opmerking toe...

Maar nu zijn ballerinaschoenen terug ten tonele verschenen. Mode-influencer Matilda Djerf, die zo'n 3 miljoen volgers heeft op Instagram, zette vorige zomer haar zwart paar klassieke ballerina's van Chanel in de kijker (swipe naar foto 5). *"Matilda Djerf brought them back",* klonk het nadien in filmpjes op videoplatform TikTok. De hashtag #balletflats kreeg een flinke boost en werd intussen al meer dan 85 (!) miljoen keer bekeken.

Matilda Djerf haalde haar mosterd dan weer bij de hippe modetrend 'balletcore' en we spotten ballerina's op de catwalks van prestigieuze modemerken als Lanvin, Dior en Valentino. Sinds ook sterren *slash* topmodellen als Gigi en Bella Hadid zich vaker als prima ballerina kleden, is het platte schoentje opnieuw een modieus hebbeding geworden.

Wil je elke dag de NINA nieuwsbrief van HLN ontvangen via e-mail?

E-mail

VERSTUUR

Links Gigi Hadid, rechts Bella Hadid

Links Gigi Hadid, rechts Bella Hadid © Getty Images

Hoort sierlijk nu ook bij mannen?

Maar wie denkt dat de trend alleen voor vrouwen is, heeft het mis. Ballerinaschoenen zijn er dit jaar ook voor mannen. Tijdens de show voor lente-zomer 2023 van controversieel modehuis Balenciaga zagen we voor het eerst

MEEST GELEZEN

3 vrouwen met een sixpack na hun 50ste. Hoe doen ze het? "Ik wou dat ik er jong... 1

COLUMN. Goedele Liekens weet hoe je missionaris-seks lekkerder maakt. "Zo... 2

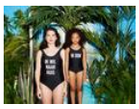

"Ik wil naar huis." Eindelijk is er een vakantiecollectie te koop voor zuurpruimen 3

Griet hoopt op een relatie met haar fuckbuddy. "Ik mag het hele weekend bij... 4

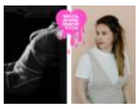

"Ben ik wel goed in blowjobs geven?" Dit spookt zoal door het hoof... 5

MEEST GEDEELD

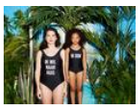

"Ik wil naar huis." Eindelijk is er een vakantiecollectie te koop voor zuurpruimen

Mijd slippers en smeer genoeg. Podoloog geeft tips voor gezonde voeten...

COLUMN. Goedele Liekens weet hoe je missionaris-seks lekkerder maakt. "Zo...

Crocs de meest gehate schoen ter wereld? Deze drie Vlamingen zijn er...

De ballerina voor mannen is gearriveerd. Waarom vervrouwelijkt de mode zo?

HLN SHOP

WEEKDEAL: Travelin' Exmouth heren moccasin - Bruin
Van ~~€169,95~~ voor €75,00

WEEKDEAL: Travelin' Aborg -Heren wandelschoenen - Bruin
Van ~~€209,95~~ voor €92,99

Kookboeken SOS Piet
Voor €29,50

Het kookboek van De Bomma
Voor €24,90

Escape Tours
Escape Tours
Van ~~€29,95~~ voor €24,95

BEZOEK DE WEBWINKEL

mannelijke modellen flaneren in de sierlijke schoenen. De mannen liepen toen wel door een modderpoel en de schoenen zagen er gehavend uit. Kwestie van het er toch een béétje stoer uit te laten zien.

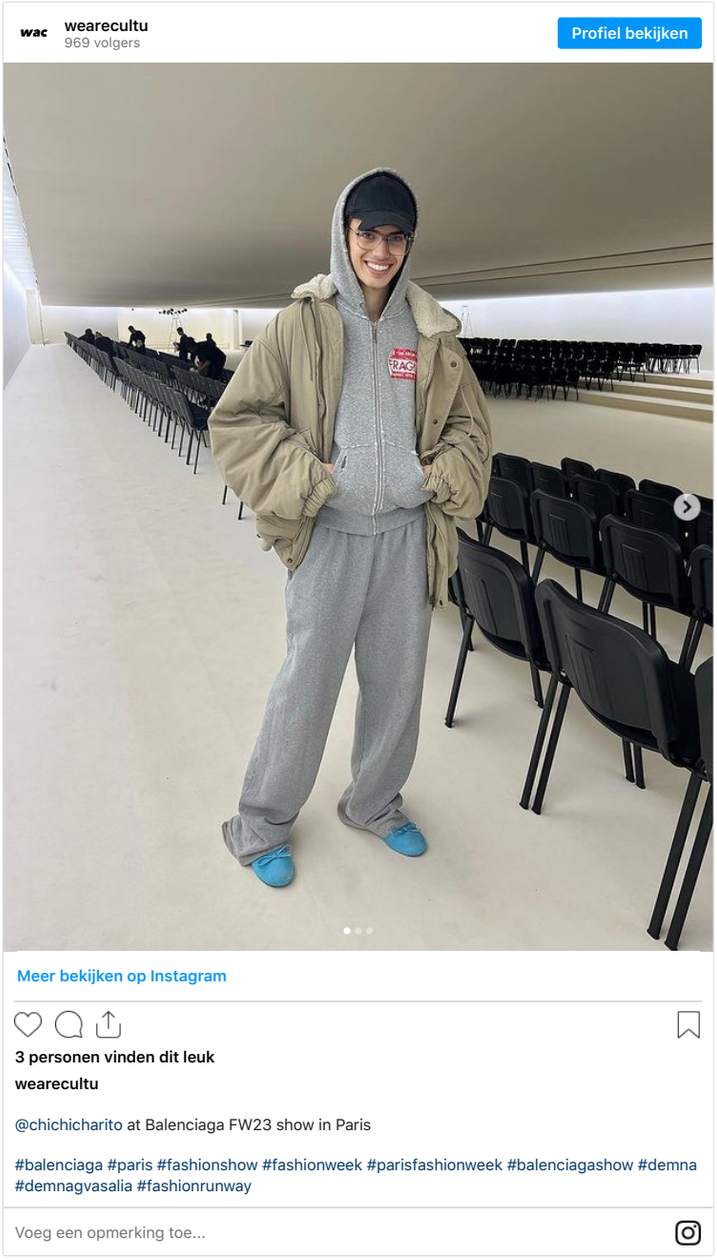

Intussen is Balenciaga's zogenaamde Leopold Ballerina exclusief voor mannen te koop in drie verschillende kleuren: beige, blauw en zwart aan een prijskaartje van maar liefst 750 euro. Maar echte modeliefhebbers hebben dat er wel voor over.

Lente-zomer 2023 van Maison Margiela.

Lente-zomer 2023 van Maison Margiela. © Getty Images

Ook een ander modehuis met ballen, Maison Margiela, pakte tijdens hun show voor lente-zomer 2023 met een ballerina voor mannen uit. Onder een al tamelijk uniseks outfit droegen de modellen satijnen ballerina's in *hot pink* of beige. Prijskaartje? Bijna 600 euro.

_alexkessler
Bop Bop Baby

Profiel bekijken

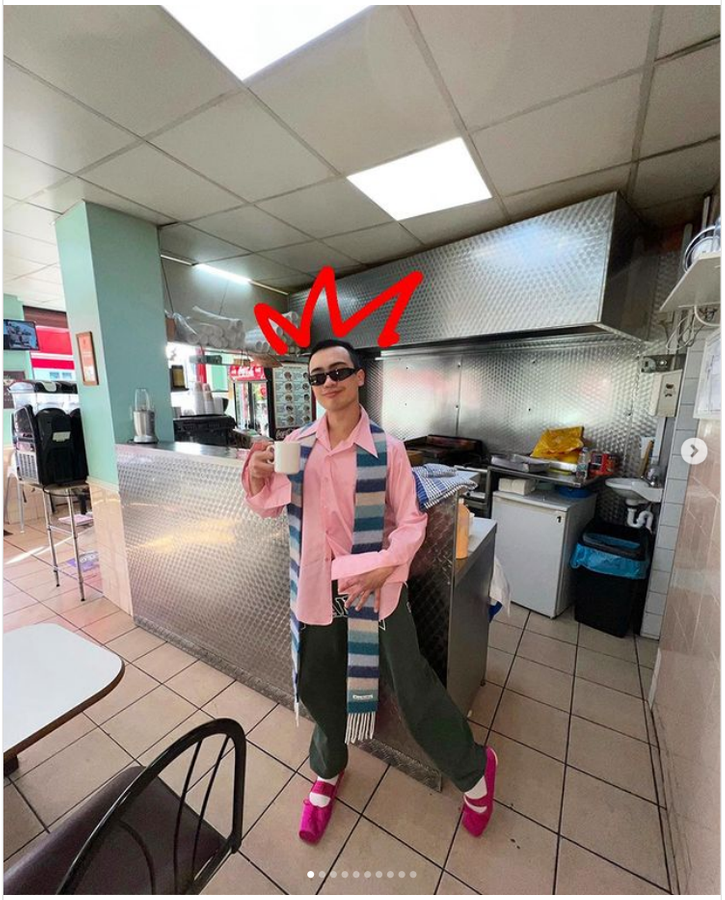

Meer bekijken op Instagram

620 personen vinden dit leuk

_alexkessler

pirouette all day, or whatever 🙌🙌🙌‼️ ‼️🍉🍳

Alle 56 opmerkingen bekijken

Voeg een opmerking toe...

Waarom vervrouwelijkt de (mannen)mode zo?

Of de wereld er nu klaar voor is of niet, één ding is duidelijk: de tijd van gendergerelateerde mode lijkt voorgoed voorbij. De ballerina is lang niet de enige ‘vrouwelijke’ trend die plots door mannen wordt gedragen. Zo zijn er tegenwoordig ook mannelijke versies van de croptop, parelkettingen of vrolijk gebloemde blouses.

Modeland speelt duidelijk in op genderneutraliteit en steeds meer mannen durven hun vrouwelijke kant te omarmen, merkt ook genderexperte Jamine de Wandel. “Genderneutraliteit heeft altijd al bestaan. Net als mannen met een ‘zachter’ kantje en vrouwen met een ‘harder’ kantje, om het zo stereotiep te verwoorden. Wat is echt mannelijk en wat is echt vrouwelijk? Dat zijn begrippen die vandaag de dag uitgedaagd worden.”

harrystyles
48.9M volgers

Profiel bekijken

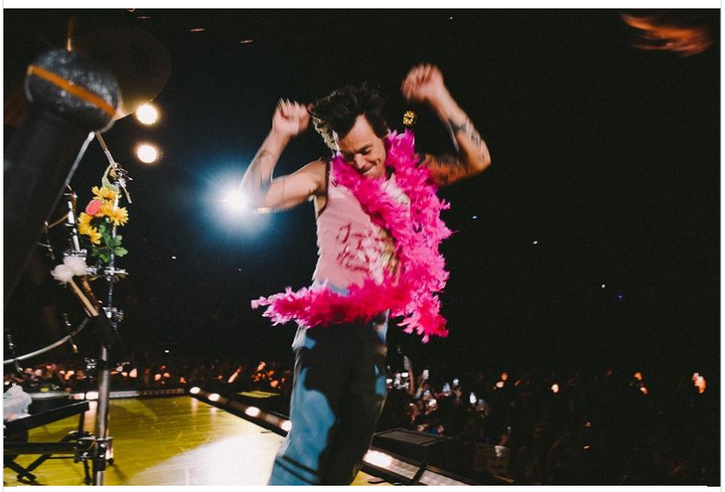

Meer bekijken op Instagram

2.570.420 personen vinden dit leuk
harrystyles

Love On Tour. Los Angeles VIII. November, 2022.
Alle 12.128 opmerkingen bekijken

Voeg een opmerking toe...

Volgens Jamine zit sociale media daar voor iets tussen. “Op de populaire videoapp TikTok ontdekken jongeren verschillende genderidentiteiten. Omdat ze daarmee opgroeien, staan ze er heel tolerant tegenover,” vertelt Jamine. “Bovendien barst het internet van rolmodellen als Harry styles en Jaouad Alloul die die hun ‘vrouwelijke’ kant nu omarmen.”

allouljaouad en toneelhuis
Toneelhuis
Profiel bekijken

Meer bekijken op Instagram

577 personen vinden dit leuk
allouljaouad

Venus In Libra is een manifest, een dialoog die de nood aan transparantie, verzachting, individuele expressie en collectieve bewustwording toont. Overgoten met een queer cabaret sausje in een nachtclub op de bodem van de oceaan. #almostpremiere
Alle 32 opmerkingen bekijken

Voeg een opmerking toe...

“Ik denk dat meer en meer mensen nu verbinding durven te maken met hun authentieke zelf. En door de feministische beweging kwam het besef dat de wereld meer zachtheid kan gebruiken. Vroeger domineerde het mannelijke, nu zien we dat het een yin-en-yangverhaal wordt.”

Dat inzicht zorgde ervoor dat vrouwen hun vrouwelijkheid extra in de verf zetten. Jamine: “En best wat mannen vinden dat een mooie boodschap. Ook zij voelen zich blijkbaar gestimuleerd om hun vrouwelijke kant te tonen.”

Lees ook

Een minirok combineren met een voetbalshirt: ‘blokette’ is de verrassende nieuwe modetrend

Van 15 tot 250 euro: deze dupes van designertassen gaan nooit uit de mode

“Dit stuk is altijd een goede investering.” Modekenner tipt hoe je je klassevol kleedt voor weinig geld

Elke week publiceren we meer dan 100 HLN+ artikels en videos. Open jouw toegang tot onze beste journalistiek en archief.

LEES HLN+ VOOR MAAR 1,95 PER WEEK

Log in en lees 3 HLN+ artikels gratis

LEES MEER

Vrouwenshampoo? 1 euro duurder. Vrouwenparfum? 30 euro duurder. Experts waarschuwen voor de 'roze belasting'

Kate Middleton zweert bij dit type handtas: met deze 15 exemplaren kan je haar na-apen

Van borsten tot het sleutelbeen en oorlellen: 40 Vlamingen over de meest sexy lichaamsdelen

Griet hoopt op een relatie met haar fuckbuddy. "Ik mag het hele weekend bij hem blijven. Betekent dat niets?"

Ward (38) is al 3 jaar verlamd door zwaar liefdesverdriet: "Ik kán me niet meer openstellen"

MIJNENERGIE

Hoeveel energie verbruikt een robotmaaier? En welk prijskaartje hangt daar dan aan vast?

MIJNENERGIE

Je kleren buiten drogen aan de wasdraad: dit effect heeft het op je portemonnee

Op zonnige dagen met een stevig briesje volstaan enkele uren aan de wasdraad om je…

Actrice Hilde De Baerdemaeker zocht en vond geluk. "Sinds de dood van mijn vader loopt mijn leven vlotter"

1 op de 6 koppels is onvruchtbaar. Dit zijn de strafste oorzaken: "Warm plastic niet op in de microgolf"

Kinga krijgt het opnieuw hard te verduren in 'Blind Gekocht'

Kinga Kantorska heeft haar televisiedebuut niet gemist. Het was al niet makkelijk om de populaire Béa op te volgen als vastgoedmakelaar in 'Blind gekocht', maar meteen kre…

Kinga krijgt het opnieuw hard te verduren in 'Blind...
05:01

"Metekindje moet binnenkort veilig kunnen leren fietsen"
01:04

Hugo Sigal werkt aan nieuwe muziek
05:00

Dit werkt stinkende deodorant
02:15

HLN

Meld je aan voor de nieuwsbrief

Wil je elke dag de Lunchnieuws nieuwsbrief van HLN ontvangen via e-mail?

E-mailadres

Aanmelden

Wij zijn altijd op zoek naar Het Laatste Nieuws.

Tip de redactie »